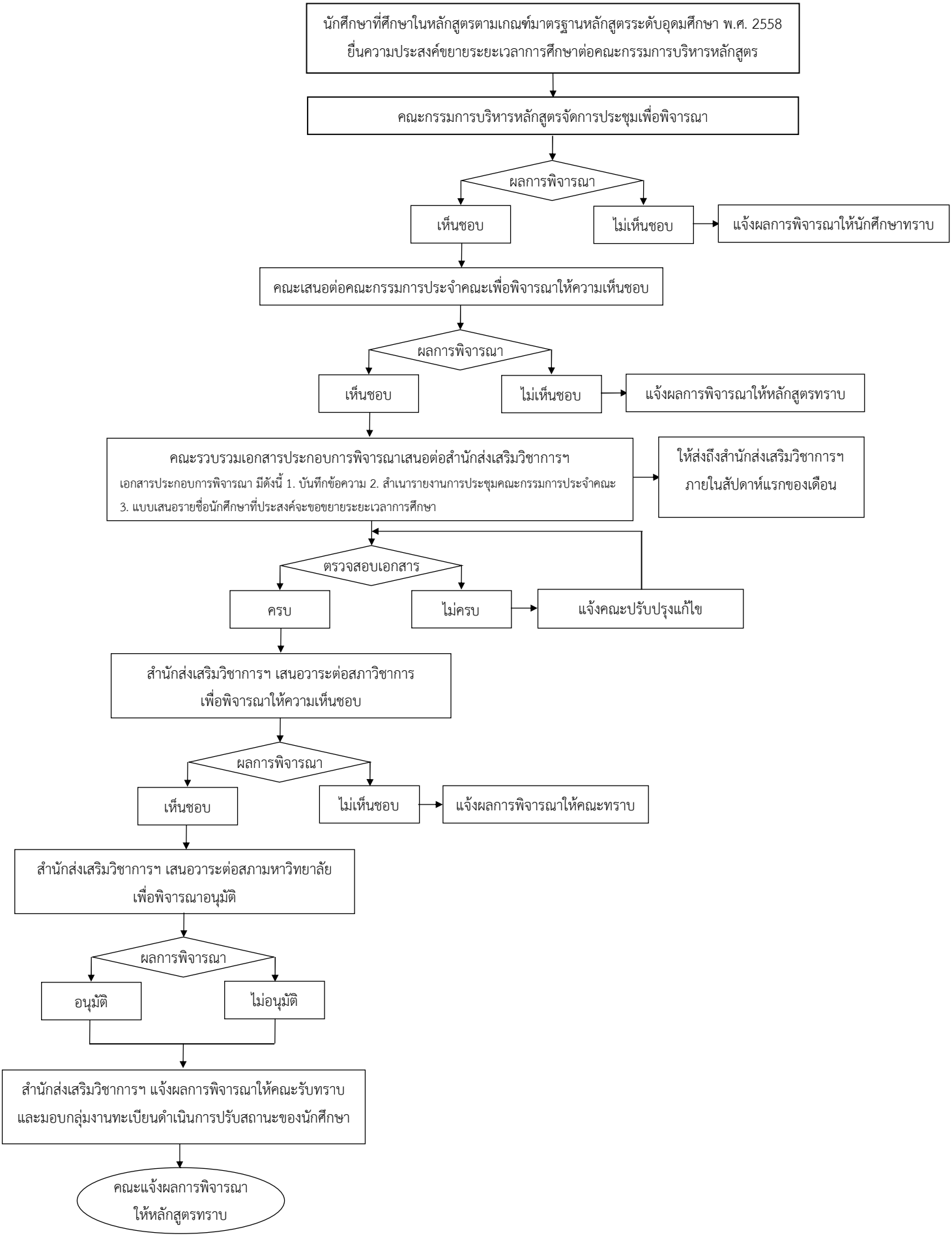แนวปฏิบัติการขยายระยะเวลาการศึกษาให้กับนักศึกษา
มหาวิทยาลัยราชภัฏนครราชสีมา